

METÀFORA

Vegem la metàfora del client, de marcar, anul·lar i fer reserves, i del resultat de cercar taules:

METÀFORA DEL CLIENT:

DNI :	<input type="text"/>
Nom:	<input type="text"/>
Cognoms :	<input type="text"/>
Telèfon:	<input type="text"/>

METÀFORA DE RESERVA:

Dia:	<input type="text"/>
Moment:	<input type="text"/>
Tipus:	<input type="text"/>

METÀFORA DE MARCAR I ANUL·LAR RESERVES:

DNI :	<input type="text"/>
Data:	<input type="text"/>
Moment:	<input type="text"/>

METÀFORA DEL RESULTAT DE LA CERCA DE TAULES:

Data: Moment:

Tipus: N° Resultats:

TAULES TROBADES

N° Taula	N° Seients	Ocupada	Selecció
01	01	Si	<input type="checkbox"/>
99	99	No	<input type="checkbox"/>

DIAGRAMA ESTÀTIC

A tots els cd u s ha inclòs la classe de frontera Menu, l objecte de la qual crea un objecte de la classe de control principal.

CD'U 1: FER RESERVA

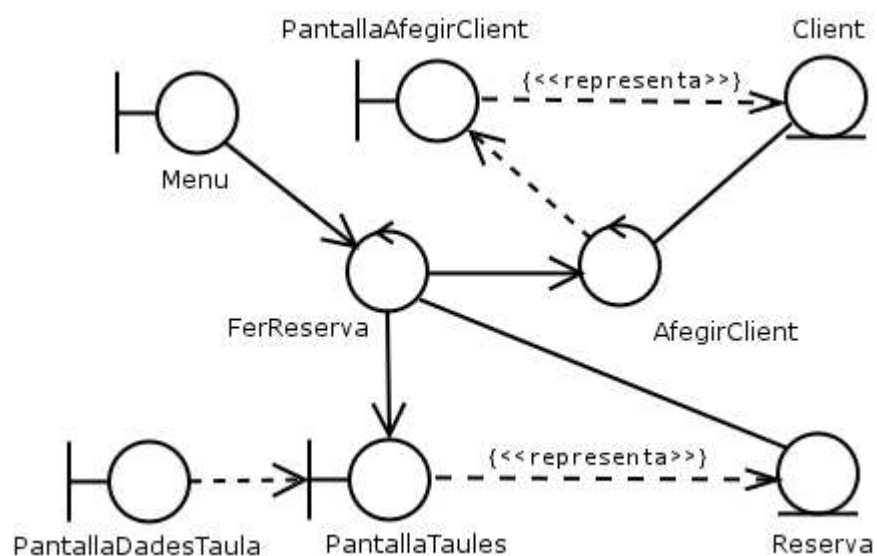

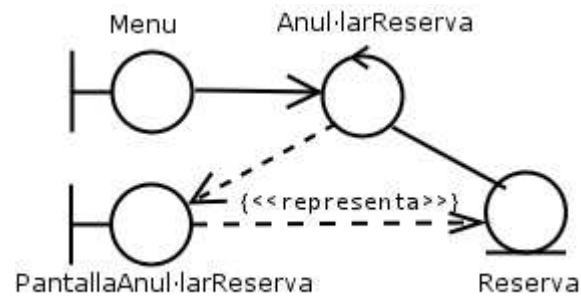
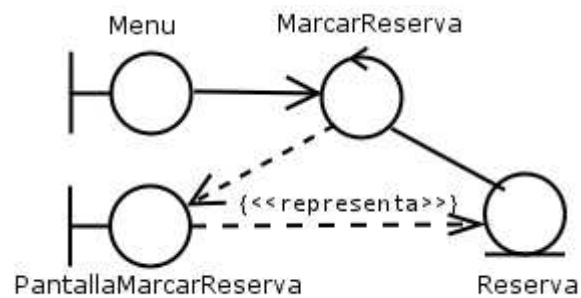
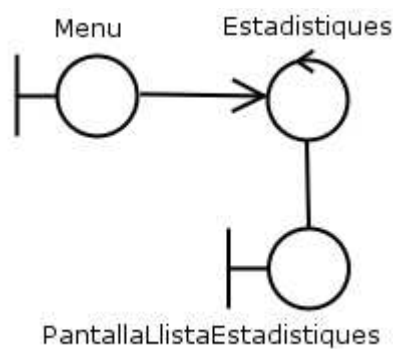
CD'U 2: ANUL·LAR RESERVA**CD'U 3: MARCAR RESERVA****CD'U 4: ESTADÍSTIQUES**

DIAGRAMES DE SEQUÈNCIA

CD' U 1 FER RESERVA

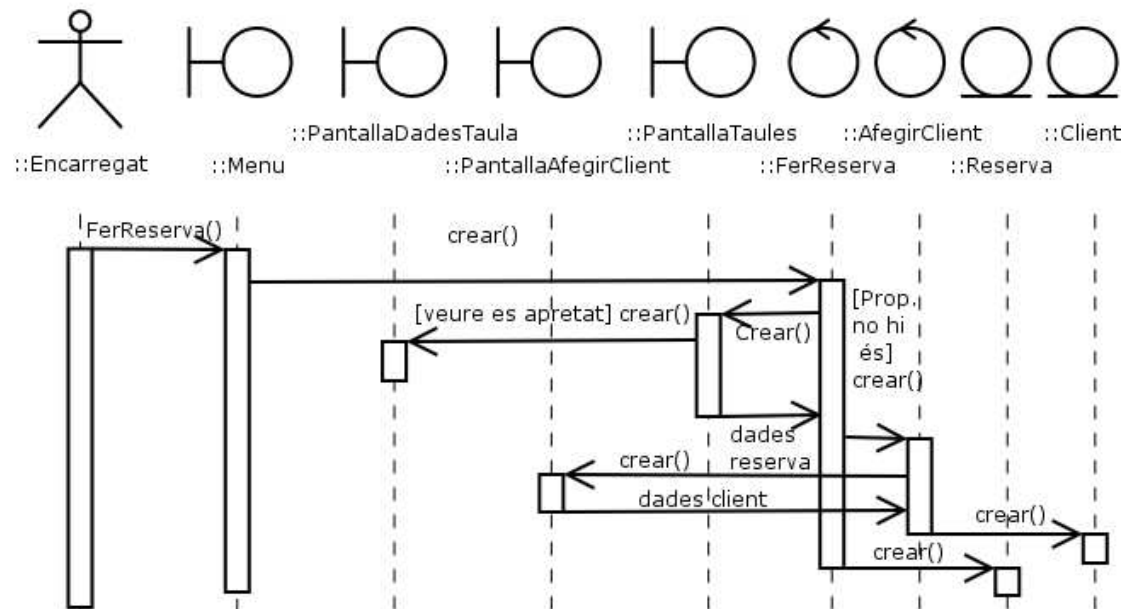

CD' U 2 ANUL·LAR RESERVA

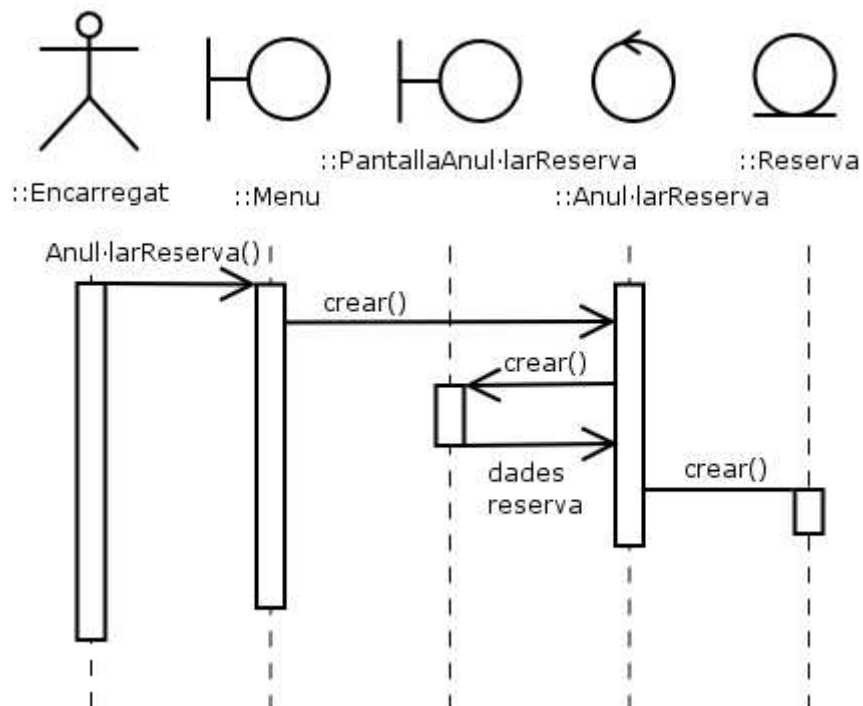

CD' U 3 MARCAR RESERVA

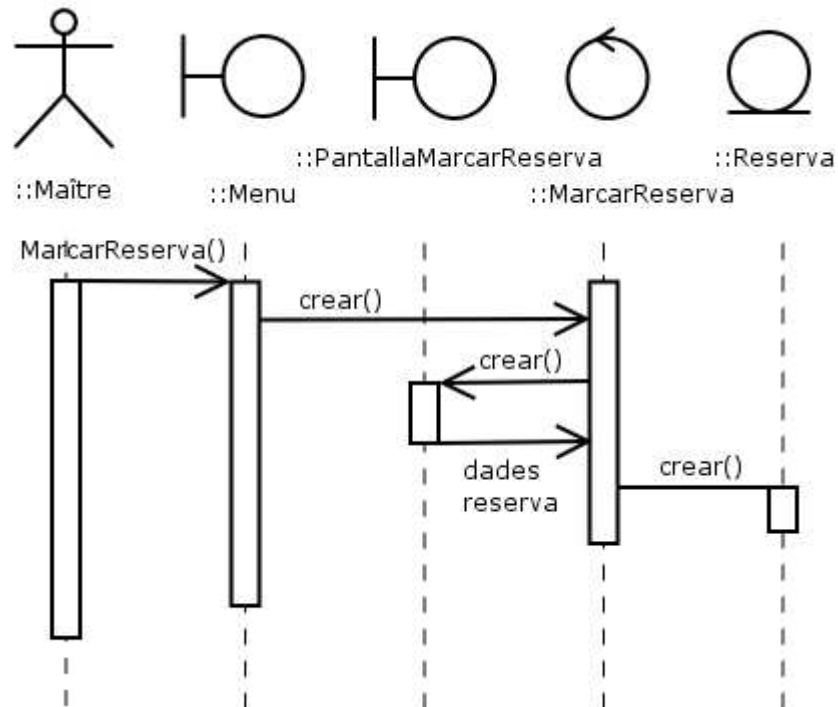

CD' U 4 ESTADÍSTIQUES

